

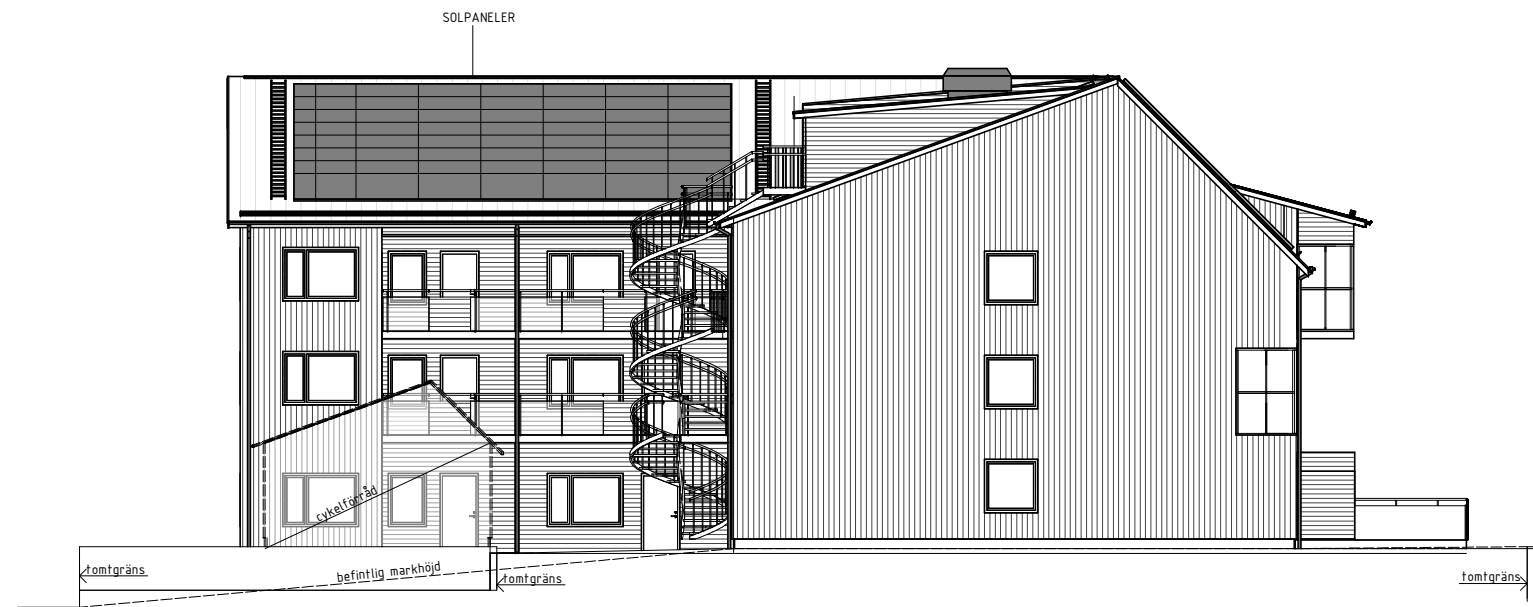

FASAD MOT NORR 1:100 (A3 1:200)



FASAD MOT VÄSTER 1:100 (A3 1:200)



**FÖRKLARINGAR**

Tak: Icopal Mono PM Skiffergrå.  
 Fasad: Stående Träpanel, Moelven Thermowood, Fasadprofil Modern 501 21x142, Patineringsgrå, Liggande Träpanel, Moelven Enkelfas 21x142, Patineringsgrå.  
 Fönster, Dörrar, Inglasad balkonger, Glasade räcken, Hängrännor, Stuprör, plåtar: RAL 7024.

BET	ÄNDRINGEN AVSER	DATUM	SIGN
	<b>BYGGLOVHANDLING</b>		
	<b>HEDVIGSLUND</b>		
	OLSBACKA 51:4		
	<b>m3A arkitektur AB</b>		
	malin@m3a.se	070-325 60 71	
UPPDRAG NR	RISSÄTTNING AV	HANDLÄGGARE	
-	MHL	MHL	
DATUM	ANSVARIG		
2021-11-02	Malin H Lindgren		
NYBYGGNAD AV BOSTÄDER			
FASAD MOT NORR OCH VÄSTER			
SKALA	NUMMER	BET	
A1 1:100	A40.3-02		
A3 1:200			